

 **CEU** Universitat
Abat Oliba

Becas y **ayudas**
al estudio

Curso 2026 · 2027

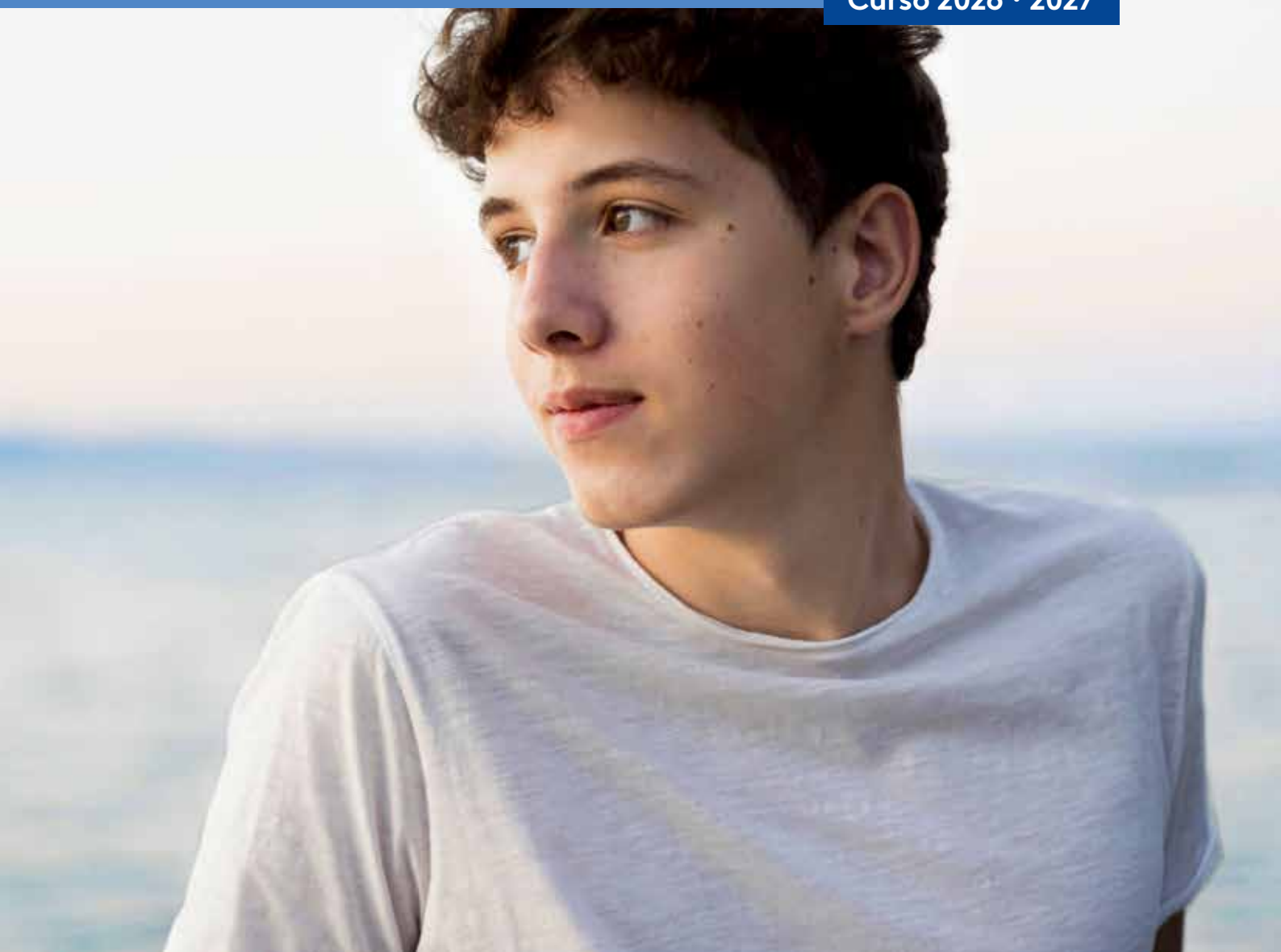

El valor de ser el número 1





Desde hace más de 90 años el grupo CEU trabaja para la formación universitaria de los jóvenes. Es la institución educativa privada española que más dinero invierte en becas y ayudas. Asume voluntariamente el reto de que ninguno de sus estudiantes, con capacidad y motivación suficientes, deje de cursar una carrera universitaria por razones económicas.

La Universitat CEU Abat Oliba está comprometida con la cultura del esfuerzo y la superación. Creemos en el valor de dar oportunidades a todos los que tienen una meta y luchan por alcanzarla.

Ayudas al estudio



Cómo solicitar las ayudas

Los alumnos de nuevo ingreso en la Universitat CEU Abat Oliba pueden tramitar su solicitud de ayuda en los plazos fijados en el calendario de admisiones, una vez abonada la reserva de los derechos de matrícula.

La resolución de las solicitudes presentadas corresponde a la Comisión del PAE, designada por el rector de la Universitat, siendo su decisión inapelable. La concesión se notificará a cada uno de los beneficiarios de las ayudas mediante una carta dirigida a la dirección postal que figura en el formulario de Solicitud de Ayudas al Estudio.

Ayudas por mérito académico



CEU Merit Program

La CEU UAO tiene un programa de becas propio que ofrece **más de 80 becas** para todas las titulaciones de grado. Tiene las siguientes características:

- **Una apuesta clara por el talento**
 - **Beca CEU Merit Program 100**: gratuidad total de los estudios en la titulación que se ha elegido.
 - **Beca CEU Merit Program**: reducción del 75 % de las tasas académicas indicadas para la titulación que se ha elegido.
- **Garantía de renovación curso a curso**

La beca CEU Merit Program se renueva automáticamente curso a curso siempre que se cumplan las condiciones fijadas.
- **El tiempo juega a tu favor**

En junio, antes de las pruebas de acceso al sistema universitario (PAU), se comunicará la concesión de las becas.



Consultar normativa detallada en www.uaoceu.es/becas

Requisitos:

Para conceder las becas, la Comisión estudiará los siguientes méritos relevantes para la valoración de los candidatos:

- Tener una nota superior a la del resto de candidatos y valorada como excelente por la Comisión
- Acreditar el dominio de uno o varios idiomas (opcional)
- El nivel de la renta familiar
- El trabajo de investigación de bachillerato (opcional)
- Las actividades sociales y extracurriculares desarrolladas por el candidato (opcional)

Documentación a presentar:

Para solicitar la beca se deberá adjuntar la siguiente documentación:

- DNI
- Certificado académico con las calificaciones de 1º de Bachillerato o CFGS y notas parciales de 2º de Bachillerato o CFGS
- Declaración de la renta del último ejercicio fiscal cerrado
- Documentos acreditativos de nivel de idiomas (opcional)
- Trabajo de investigación de bachillerato (opcional)
- Documentación que acredite la actividad social y extracurricular y/o cartas de recomendación y/o carta de motivación personal (opcional)

Primera convocatoria:

- **18 de febrero**: fecha límite para la presentación de solicitudes y documentación
- **2 de marzo**: comunicación de resolución de las becas

Segunda convocatoria:

- **18 de mayo**: fecha límite para la presentación de solicitudes y documentación
- **2 de junio**: comunicación de resolución de las becas



Matrícula de Honor

Gratuidad de la matrícula atendiendo a la obtención de matrícula de honor en los estudios de origen que dan acceso a la universidad. Esta ayuda se aplica de forma automática sobre la matrícula siguiente en aquellos casos en que el alumno haya obtenido la calificación de matrícula de honor en una asignatura, de acuerdo con el número de créditos de esta.



Ayudas por circunstancias personales y económicas



Ayudas a la familia

Las ayudas a la familia atienden solicitudes basadas en la condición de familia numerosa o monoparental, con independencia del nivel de renta o patrimonial, y consisten en descuentos del 15 % en el coste de la matrícula. En el caso de familia numerosa de categoría especial (de cinco hijos en adelante) se aplica un 20 %. Su concesión exige la acreditación de la condición de familia numerosa o monoparental.

Ayudas para antiguos alumnos o hijos de antiguos alumnos

Los antiguos alumnos o hijos de antiguos alumnos de la Universitat CEU Abat Oliba se benefician de un 10 % de descuento en el importe de la matrícula del grado.



Ayudas a los alumnos de los Colegios de la Fundación Abat Oliba

Las ayudas a los Colegios de la Fundación Abat Oliba están destinadas a los antiguos alumnos de los Colegios Abat Oliba (Spínola y Loreto) de Barcelona, con independencia del nivel de renta o patrimonial. Consisten en descuentos de entre el 10 % y el 60 % en el coste de la matrícula. Su concesión exige la acreditación de condición de antiguo alumno del colegio.

Ayudas ordinarias

Son dotaciones económicas que se descuentan del coste de la matrícula atendiendo al nivel de renta y patrimonio y al expediente académico del solicitante. El número de ayudas ordinarias concedidas se determina anualmente.

Existen cinco tipos de ayudas ordinarias según su dotación económica:

- A. Ayudas de 3000 €
- B. Ayudas de 2500 €
- C. Ayudas de 2000 €
- D. Ayudas de 1500 €
- E. Ayudas de 1000 €

La concesión de una ayuda ordinaria exige la acreditación de la renta y patrimonio familiar.

Ayuda de continuidad de estudios

Los alumnos que hayan finalizado los estudios de un grado en la Universitat CEU Abat Oliba y deseen estudiar otro en la misma universidad se benefician del 20 % de descuento en el importe de la matrícula del segundo grado si se matriculan durante los 3 años posteriores al término de sus estudios.

El CEU es la institución educativa privada española que más invierte en becas y ayudas



CEU apoyo a deportistas



La CEU UAO, consciente de las dificultades que implica compatibilizar las actividades deportivas con los estudios universitarios, ha elaborado un programa de acompañamiento y ayudas a deportistas universitarios de alto rendimiento.

El objetivo principal de este programa es conseguir que el rendimiento académico de estos estudiantes no se vea afectado negativamente por la realización de la práctica deportiva. Son destinatarios de este programa los estudiantes de grado, de postgrado, de máster y de programas de doctorado de la Universitat CEU Abat Oliba.

CEU apoyo a estudiantes con discapacidad



La CEU UAO ha elaborado, conjuntamente con las Universidades CEU, el **Programa CEU de Apoyo a Estudiantes con Discapacidad**, diseñado específicamente para fomentar la inserción de este alumnado, facilitar que la discapacidad no obstaculice sus carreras académicas y ayudarlos de forma específica en su posterior inserción laboral.

El programa va dirigido a los siguientes colectivos:

- Estudiantes con discapacidad que tengan reconocido un grado de discapacidad igual o superior al 33 %.
- Estudiantes que presenten situaciones de salud (enfermedades crónicas, procesos de diagnóstico, períodos de hospitalización) que por sus limitaciones requieran medidas específicas de apoyo para el seguimiento de sus estudios.

Creemos en el valor de dar oportunidades a todos los que tienen una meta y luchan por alcanzarla

Ayudas al alojamiento

La Universitat CEU Abat Oliba, sensible al esfuerzo que supone para muchos estudiantes y sus familias el traslado de su residencia para realizar sus estudios en Barcelona, ofrece ayudas al alojamiento destinadas a alumnos de nuevo ingreso, en virtud de acuerdos propios con residencias universitarias. Destacan los siguientes convenios:

Colegios mayores

Un colegio mayor universitario es un centro universitario adscrito a la Universitat. Proporciona residencia a los estudiantes y promueve la formación profesional, cultural y solidaria de los residentes, proyectando su actividad al servicio de toda la comunidad universitaria.

1. Colegio Mayor Universitario Mater Salvatoris

Las universitarias de primer año de estancia en el Colegio Mayor Universitario Mater Salvatoris podrán disfrutar del convenio de alojamiento que el CMU tiene concertado: **50% de descuento en la matrícula de ingreso.**

C/ l'Emancipació, 33 – 08022 Barcelona
T. 932 126 900
barcelona.cmu@matersalvatoris.org
<https://barcelona.matersalvatoris.org/>

2. Colegio Mayor Universitario Pedralbes

6 becas por valor del 15 % del coste anual en habitación individual en régimen de pensión completa, pudiéndose complementar con becas de colaboración propias del colegio mayor.

Av. de Pearson, 27-29. 08034, Barcelona
T. 932 806 313
info@cmupedralbes.es
www.cmupedralbes.es

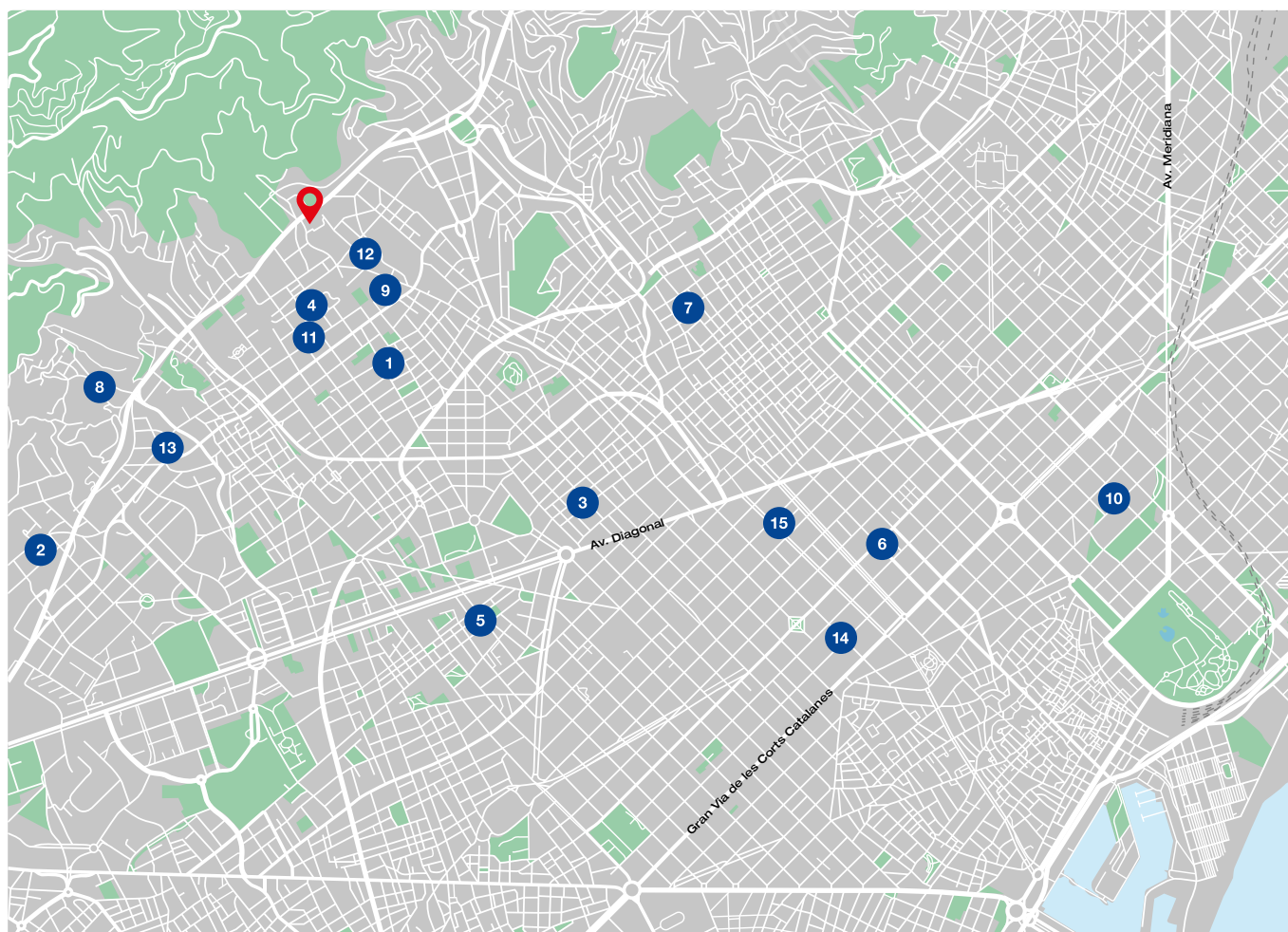

Residencias

Residencias Universitarias Grupo Mestral

3. Residencia Turó Park

Ofrece tres ayudas consistentes en un descuento del 25 % sobre el importe anual en régimen de alojamiento y desayuno en habitación doble.

C/Santaló 35, 08021 Barcelona
T. 93 100 02 40
manyonet@grupomestral.es
www.grupomestral.com/es/turo-park-residencia-estudiantes-barcelona/

5. Residencia Josep Manyanet

Ofrece 10 becas del 50 % de descuento de la matrícula y la aplicación de tarifa de convenio para los estudiantes.

C/Entença, 307, 08029, Barcelona
T. 93 100 02 40
manyonet@grupomestral.es
www.grupomestral.com/es/manyanet-residencia-estudiantes-barcelona/

7. Residencia Erasmus Gracia

60 becas del 50 % en la matrícula y del 6 % en la mensualidad de la estancia a curso completo. El restante de becas no asignadas será aplicable a los alumnos que se incorporen de enero a junio. Residencia Erasmus Gracia aplicará el 15 % de descuento a las estancias cortas de familiares del inquilino.

C/Torrent de l'Olla 212-214, 08012 Barcelona
T. 93 415 12 03
info@residenciaerasmusgracia.com
www.residenciaerasmusgracia.com

10. Residencia ONIX

3 becas del 10 % del coste anual de la estancia a curso completo. Los beneficiarios de estas becas serán alumnos matriculados en la CEU UAO.

C/Sardenya 101-137, 08013 Barcelona
T. 932 666 100
frontdesk@residenciaonix.com
www.residenciaonix.com

13. Residencia VITA STUDENT

Ofrece 10 becas del 5% del coste anual del curso completo. El descuento se aplica sobre el alojamiento en el centro de Vita Pedralbes.

Av Esplugues 102, 08034 Barcelona
T. 935220179
www.vitastudent.com

4. Residencia Emilie de Villeneuve

10 becas consistentes en un descuento del 50 % sobre el importe anual en régimen de alojamiento y desayuno en habitación doble.

C/Marquesa de Vilallonga 19, 08022 Barcelona
T. 934 177 121
emilie@grupomestral.es
<https://grupomestral.com/es/villeneuve-residencia-estudiantes-barcelona/>

6. Residencia Lestonnac

Ofrece 10 becas del 50% de descuento de la matrícula y la aplicación de tarifa de convenio para los estudiantes.

C/Aragón 284, trip, 08009 Barcelona
T. 934 00 02 40
manyonet@grupomestral.es
<https://grupomestral.com/es/lestonnac-residencia-estudiantes-barcelona/>

8. Residencia Universitaria Sarrià

2 becas del 10 % de descuento sobre la tarifa mensual en habitación doble compartida con pensión completa para alumnos de grado de la CEU UAO. También ofrece una beca del mismo valor para doctorandos, investigadores y estudiantes de máster.

C/Esports, 1-7, 08017 Barcelona
T. 932 065 540
campus@residenciasarria.com
www.residenciasarria.com

11. Residencia Universitaria Madre Güell

Ofrece 10 becas consistentes en un descuento del 10% de la estancia del curso completo.

Los beneficiarios de estas becas serán alumnos matriculados en la CEU UAO.

C/Esperança, 5-7, 08017 Barcelona
T. 932 120 348
info.web@residencia-mguell.org
www.residencia-mguell.org

Pisos

Pisos compartidos

14. Aluni.net

Alquiler de habitaciones en pisos compartidos de estudiantes.

C/Balmes 32, Ppal. 2.º - 08007 Barcelona
T. (+34) 932 931 778
barcelona@aluni.net
www.aluni.net

15. Llach Serra & Associats

Selección de apartamentos de alquiler temporal totalmente equipados. Los pisos incluyen servicios completos y atención 24 h.

Passeig de Gràcia 95, 1r 1a. 08008 Barcelona
T. +34 934 672 197 / +34 934 565 196

info@llachserra.com
www.llachserra.com/es/

9. Residencia La Salle Bonanova

10 becas por valor del 50 % del depósito por la estancia a curso completo y 10 becas por valor del 5 % del coste anual en habitación doble en el primer curso de estancia. Las 20 becas son en régimen de pensión completa.

P.º Bonanova 8, 08022 Barcelona
T. 932540965 - 932540950 - 607085459
info@residencialasalle.com
www.residencialasalle.com

12. Residencia RESA

Ofrece 5 becas del 10 % del coste anual de la estancia a curso completo: tres para alumnos de grado y dos para estudiantes de máster. El descuento se aplica sobre el alojamiento (excluidos los consumos).

C/de Sant Joan de la Salle, 42 · 935 08 46 00
resa@resa.es
www.resa.es

D-1.08 / D-1.09
D-1.18



Becas y ayudas oficiales



Becas del Ministerio de Educación

- **Becas y ayudas para cursar estudios universitarios de grado**

Destinadas al alumnado que cursa los estudios en su misma comunidad autónoma. En Cataluña son gestionadas por AGAUR (Agència de Gestió d'Ajuts Universitaris i de Recerca).

- **Becas y ayudas a la movilidad de estudiantes de grado**

Destinadas a aquellas personas que estudian en una universidad de una comunidad autónoma diferente a la de su domicilio familiar.

Becas de la Generalitat de Catalunya (AGAUR)

Destinadas al alumnado con domicilio familiar en Cataluña y que cursa estudios en una universidad catalana.

Ayudas a la discapacidad

La Universitat CEU Abat Oliba, como miembro del Consell Interuniversitari de Catalunya, apoya a las personas con discapacidad a través del proyecto UNIDISCAT (Universidad y Discapacidad en Cataluña).

Becas ofrecidas por entidades públicas:

- Ministerio de Educación y Ciencia
- Autoconsulta de concesiones y denegaciones del MEC
- Servibeca: servicio de búsqueda de becas
- Agència de Gestió d'Ajuts Universitaris i de Recerca de la Generalitat de Catalunya (AGAUR)
- Programa DRAC de ayudas a la movilidad de la Xarxa Vives

Becas ofrecidas por entidades privadas:

- Fundación Mapfre: convocatoria de becas para estudiantes con discapacidad
- Fundación UNIVERSIA: beca Capacitas
- Fundación Prevent: becas Prevent

Plan

ECONÓMICO

personalizado



Modalidades

La Universitat ofrece un plan económico personalizado para que todos los estudiantes con talento tengan la oportunidad de ser alumnos de la CEU UAO.

Una vez formalizada la reserva de plaza, el importe restante de la titulación se podrá efectuar de las siguientes formas:

- **Pago único.** La realización del pago único conlleva un descuento del 3 % del importe de la matrícula.
- **Pago fraccionado** de la matrícula en 5 cuotas por curso.
- **Pago mensual** en 10 cuotas a través de financiación bancaria especial con CaixaBank al 0 % de interés. También conlleva el descuento del 3 % del importe de la matrícula.
- **Nueva financiación especial.** Nuevos acuerdos de financiación bancaria con condiciones especiales con Banc Sabadell, CaixaBank y Banco Santander. También conllevan el descuento del 3 % del importe de la matrícula.



Seguros

- **Seguro de continuidad de estudios.** Todos nuestros alumnos de grado tienen un seguro de continuidad de estudios que, en el caso de fallecimiento de alguno de sus tutores legales (padre, madre o cabeza de familia) en el transcurso de sus estudios, les cubre la totalidad del pago de los mismos, hasta su finalización en la CEU UAO.



#creatufuturo
